РОССИЙСКИЙ УНИВЕРСИТЕТ ДРУЖБЫ НАРОДОВ

Администрирование сетевых подсистем

Лабораторная работа №15

Сетевой сервер журналирования

Студент: Одеджими Олуваколаде

Группа: НПИбд-01-23

Год: 2026

Цель и задание

Цель работы

Получить навыки настройки централизованного сетевого журналирования: настроить сервер rsyslog для приёма журналов по TCP и клиент для их пересылки.

Задачи

1	**Настройка сервера журналов**	netlog-server.conf: $ModLoad imtcp + $InputTCPServerRun 514
2	**Настройка клиента**	netlog-client.conf: *.* @@server.kolade.net:514 (пересылка по TCP)
3	**Просмотр журналов**	tail -f /var/log/messages — проверить записи от server и client
4	**Дополнительные инструменты**	gnome-system-monitor; попытка установки lnav (недоступен в AlmaLinux 10)
5	**Скрипты Vagrant**	provision/server/netlog.sh + provision/client/netlog.sh

3.1 Настройка сервера rsyslog

netlog-server.conf · $ModLoad imtcp · $InputTCPServerRun 514 · firewall-cmd

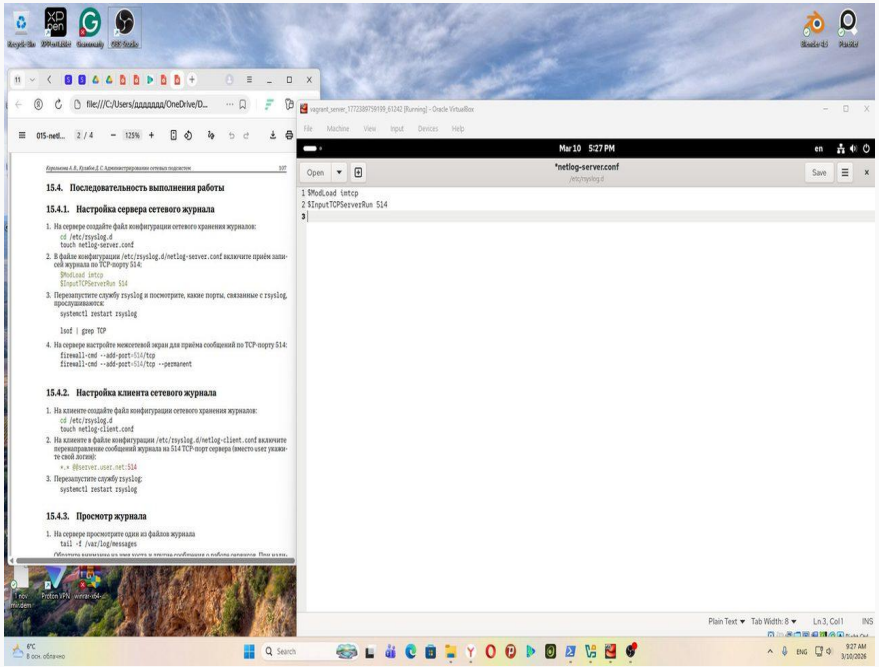

Рис. 1 — netlog-server.conf: $ModLoad imtcp + $InputTCPServerRun 514

Конфигурация сервера

```
# /etc/rsyslog.d/netlog-server.conf

$ModLoad imtcp
  → Загружает модуль TCP-ввода

$InputTCPServerRun 514
  → Слушает порт 514 (TCP)
```

Настройка межсетевого экрана

1	**firewall-cmd --add-port=514/tcp** Открыть порт 514/tcp в текущем сеансе
2	**--add-port=514/tcp --permanent** Сохранить правило
3	**systemctl restart rsyslog** Применить конфигурацию

3.1 Проверка: rsyslogd слушает TCP 514

lsof | grep TCP · firewall-cmd успешно выполнен

lsof -i :514 | grep LISTEN подтверждает: rsyslogd принимает входящие TCP-соединения на порту 514

Рис. 2 — lsof | grep TCP: rsyslogd слушает порт 514; firewall-cmd вернул success

3.2 Настройка клиента rsyslog

netlog-client.conf · *.* @@server.kolade.net:514 · TCP пересылка всех сообщений

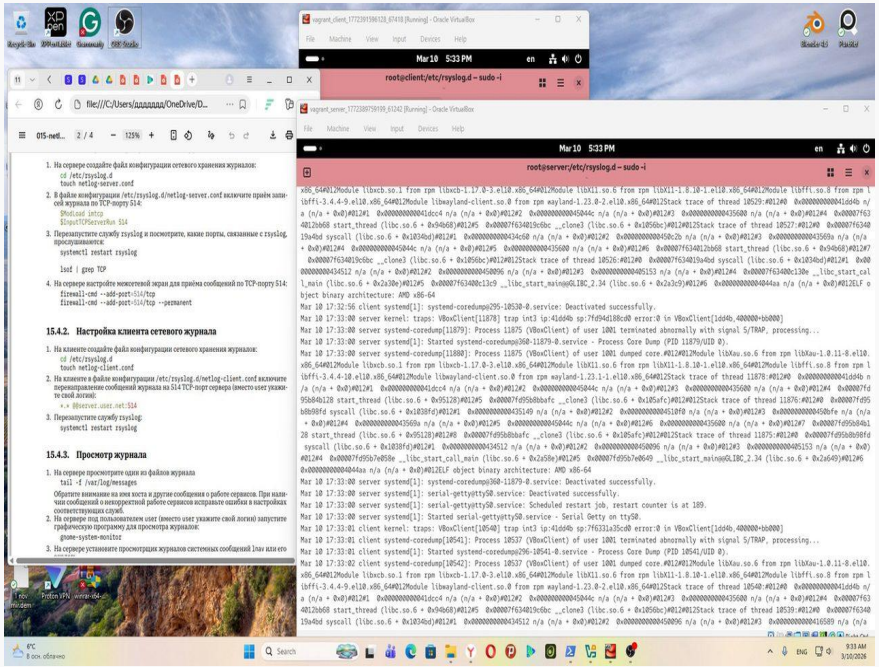

*Рис. 3 — netlog-client.conf: *.* @@server.kolade.net:514 (директива TCP-пересылки)*

Конфигурация клиента

```
# /etc/rsyslog.d/netlog-client.conf

*.* @@server.kolade.net:514

@@ = TCP (надёжная доставка)
@  = UDP (без подтверждения)
```

Значение *.* (фильтр rsyslog)

*	**Все facility** kernel, mail, auth, daemon, cron и т.д.
*	**Все severity** emerg, alert, crit, err, warning, notice, info, debug

3.3 Просмотр централизованных журналов на сервере

/var/log/messages содержит записи и от server.kolade.net, и от client

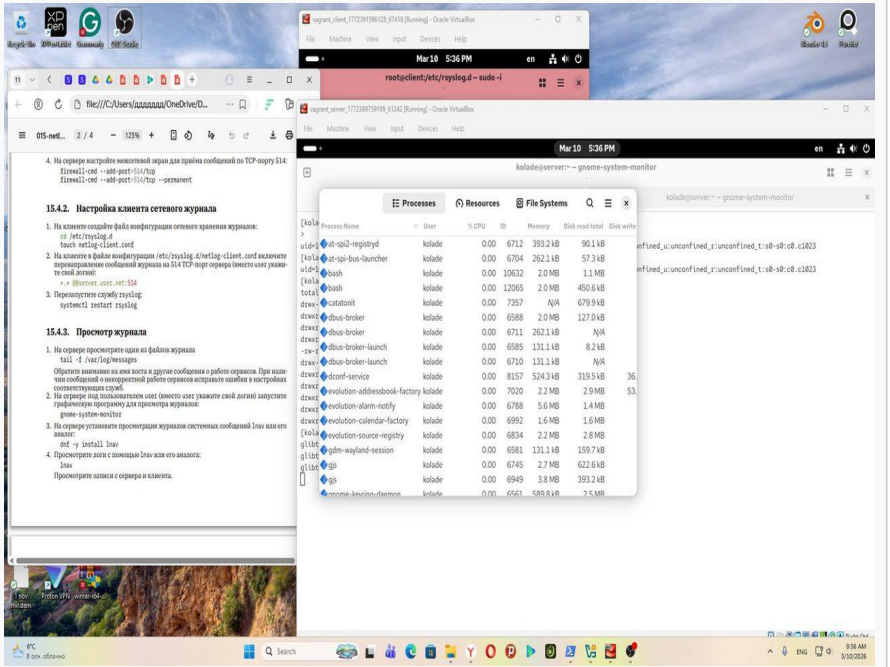

Рис. 4 — /var/log/messages: записи от server И от client отображаются

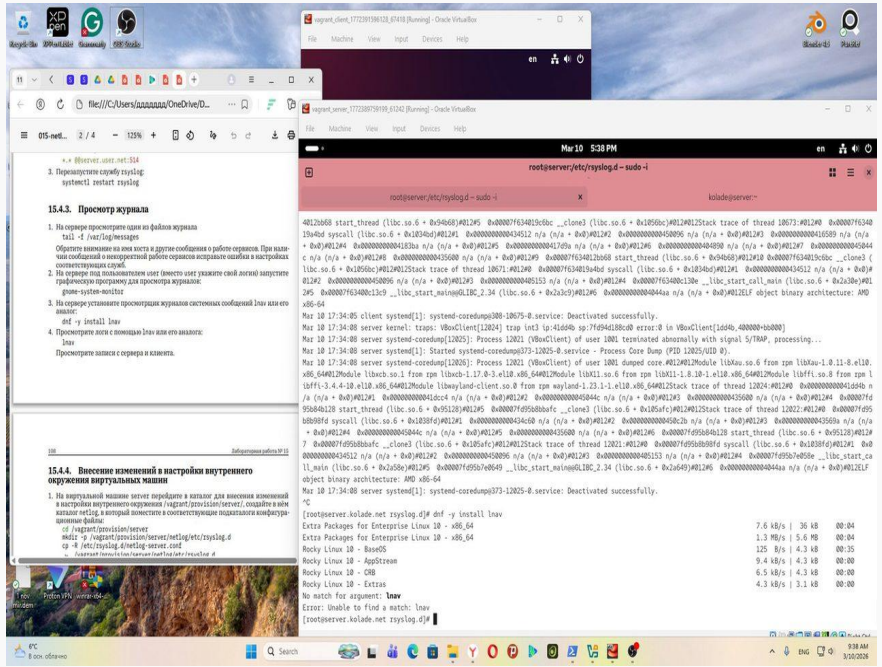

tail -f /var/log/messages в реальном времени — централизованное журналирование подтверждено

3.3–3.4 Попытка lnav и скрипты Vagrant

lnav недоступен в AlmaLinux 10 · netlog.sh для server и client

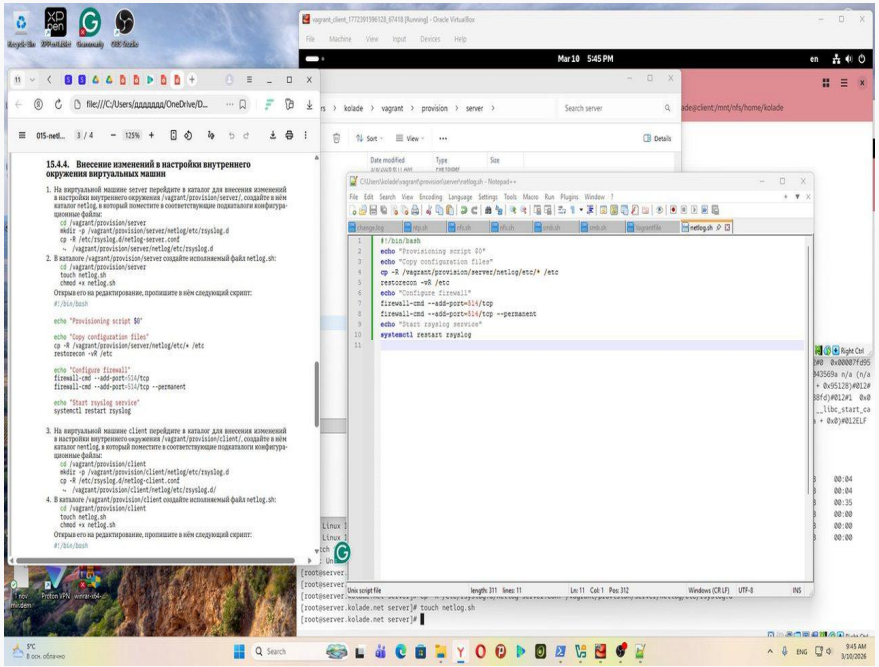

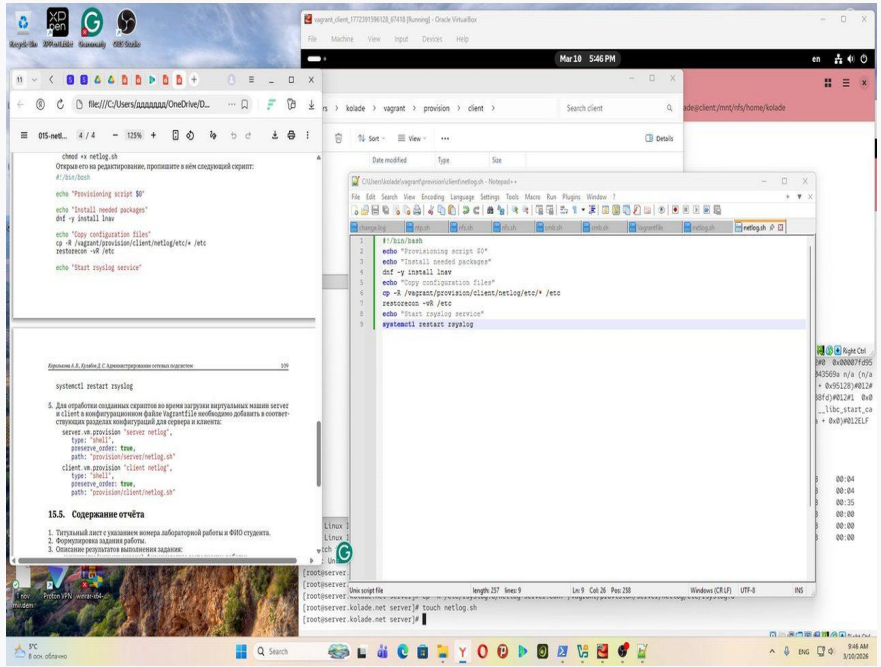

lnav отсутствует в репозиториях AlmaLinux 10 · используются tail -f и gnome-system-monitor

Выводы

1

Сервер журналов

netlog-server.conf с $ModLoad imtcp + $InputTCPServerRun 514. Межсетевой экран открыт для TCP 514.

2

Клиент журналов

netlog-client.conf с *.* @@server.kolade.net:514. Все сообщения пересылаются по TCP.

3

Проверка

/var/log/messages на сервере отображает записи от server и client — централизованное журналирование работает.

4

Инструменты

Использованы tail -f и gnome-system-monitor. lnav недоступен в репозиториях AlmaLinux 10.

5

Скрипты Vagrant

server/netlog.sh: копировать конфиг + firewall + restart. client/netlog.sh: копировать конфиг + restart.